

DÉVELOPPER LA CONCILIATION MÉDICAMENTEUSE

besoins complémentaires



Dr Marie-Noëlle Guerrault-Moro, Cheffe de service Pharmacien hospitalier
Dr Eva Moutal, Pharmacien hospitalier

omedit
ÎLE-DE-FRANCE

CONCILIATION MÉDICAMENTEUSE DEPUIS 2018

1,5 à 2 jours pharmacien par semaine (0,3 à 0,4 ETP)

2 jours préparateurs par mois depuis février 2024

⇒ LIMITE DE NOS CAPACITÉS avec les moyens actuels

Poissy  Saint-Germain-en-Laye
Centre Hospitalier Intercommunal

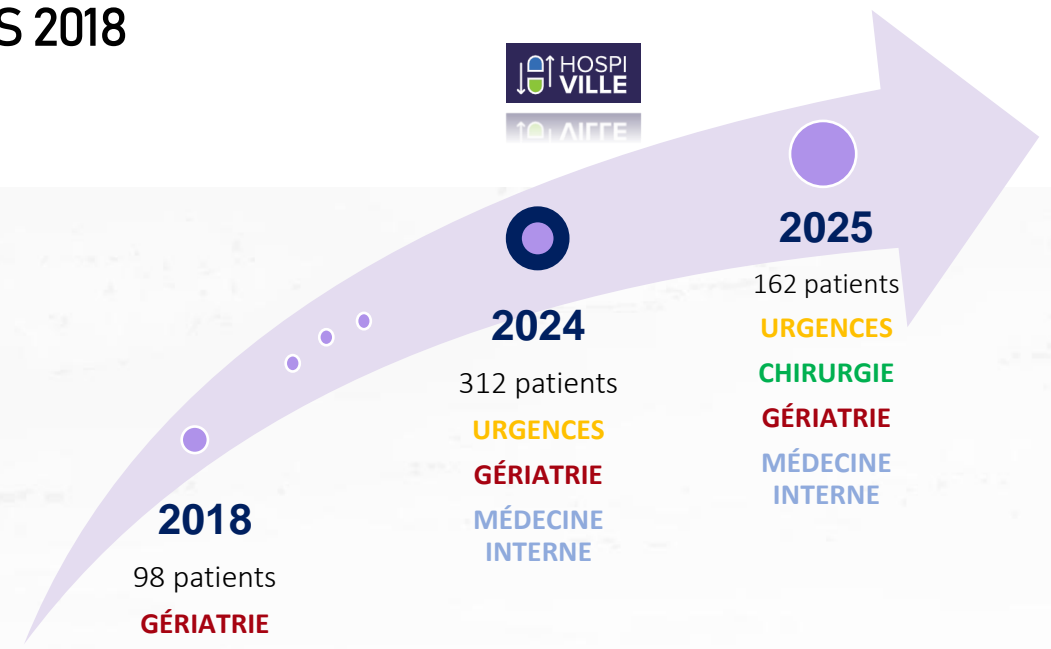

CONTEXTE



Renforcer
Sécuriser
la conciliation médicamenteuse

DÉPLOIEMENT OPTIMAL D'HOSPIVILLE

Fond d'intervention régional (FIR)
alloué par l'ARS

OBJECTIFS
DU PROJET

INTERFACE SILLAGE / HOSPIVILLE
TABLETTES *2
Scanners *2
Module scan Hospiville
Formation préparateurs

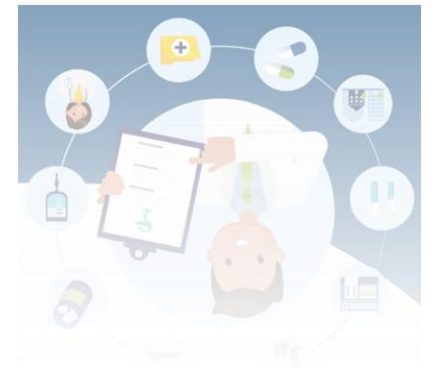

FORMATION PRÉPARATEURS

INTERFACE SILLAGE / HOSPIVILLE

TABLETTES

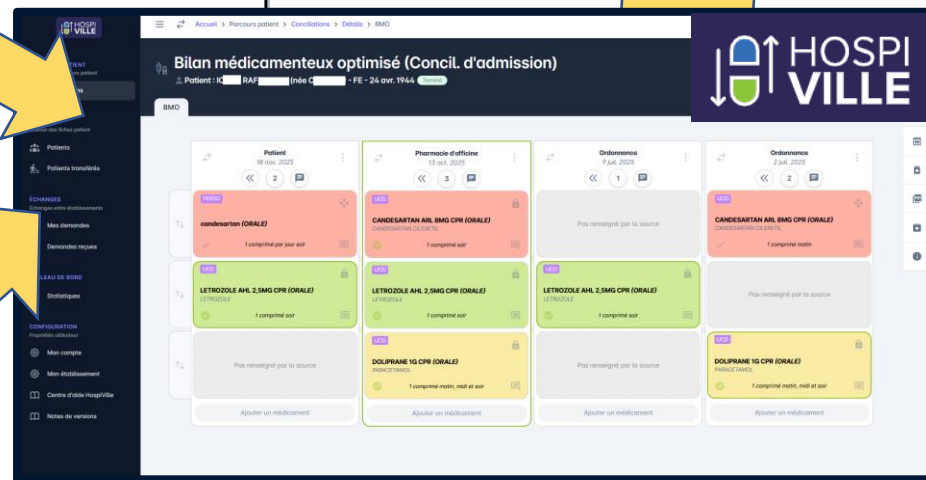
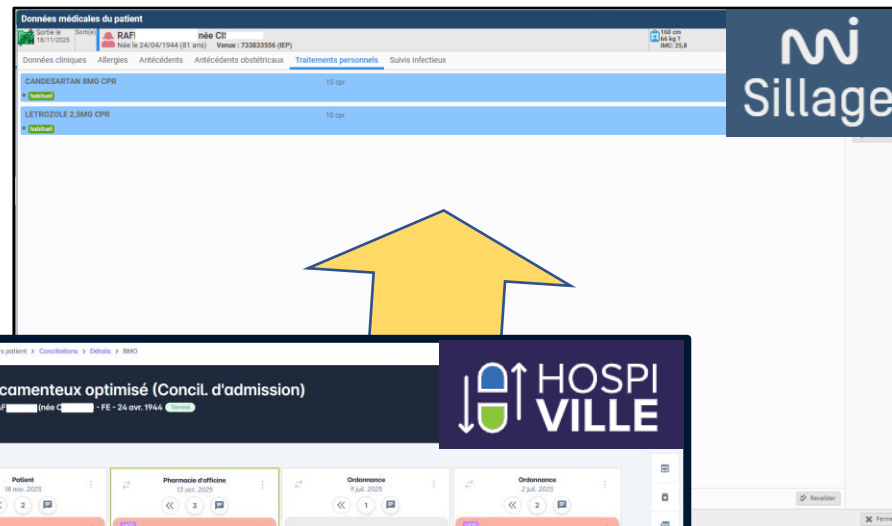

SCANNERS et module scan

UTILISATION EN PRATIQUE

Gain de temps

Sécurisation



RÉSULTATS ATTENDUS

Impact attendu

- Augmentation du nombre de conciliations médicamenteuses réalisées.
- Optimisation de la sécurité du circuit du médicament.
- Amélioration de la qualité des échanges avec les patients.
- Efficience accrue malgré des ressources médicales contraintes.

Conclusion

Activité déjà structurée et qui porte ses fruits dans notre établissement... toutefois le déploiement reste limité ... sans moyens complémentaires!

Le financement permettra de pérenniser et amplifier cette démarche prioritaire pour la qualité et la sécurité des soins.

MERCI

